

Fælleskursus ²⁰²⁴

21.-22. NOVEMBER 2024
ODENSE CONGRESS CENTER

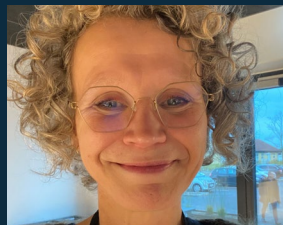

Fælleskursus²⁰²⁴

21.- 22. NOVEMBER 2024

Velkommen til

Så er det igen tid til at samle tandplejeteamet til fælleskursus. Vi glæder os til at byde jer velkommen til to dage, hvor der er fokus på faglig udvikling og sparring samt socialt samvær.

Vi har sammensat et program, som begge dage veksler mellem fælles oplæg i plenum og kortere fagoplæg.

Vi har valgt et varieret udvalg af oplægsholdere, som både taler om tandfaglige emner men også relevante emner omkring patienter og patientbehandling.

Vi håber, at det vil give jer inspiration til at håndtere den komplekse hverdag, der er et vilkår i den kommunale tandpleje.

Vel mødt 21. og 22. november 2024.



Program



TORS DAG 21. NOVEMBER 2024

09.00 - 10.00 **MORGENMAD** og ankomst

10.00 - 10.20 **Velkomst ved de 3 forpersoner:**



v/ **Hanne Jacobsen**, ATO
Elisabeth Gregersen, DTP
Malene Løvbjerg, HK

10.20 - 12.00 **Børn og unge med diagnoser – en del af hverdagen i tandplejen.**



v/**Maiken Bagger**, klinikleder og afdelingstandlæge, Aalborg Kommunale Tandpleje
Børn og unge med diagnoser har altid været en del af vores hverdag i tandplejen. Der er gennem årene kommet flere og nye kombinationer af diagnoser til. Det er patienter, der kan komme til at fylde på klinikken, for er vi klædt godt nok på til at møde de patienter – og deres forældre/familier? Hvad kan vi gøre på klinikken – og hvad gør vi, hvis de ikke kan møde op på klinikken?
Deltagerne vil få en gennemgang af de tandplejefaglige udfordringer vi kan opleve mødet med de forskellige typer af patienter. Ved hjælp af praktiske eksempler og enkelte cases, gives der bud på mulige behandlingsstrategier.

12.00 - 13.00 **FROKOST**

13.00 - 15.30 **FAGOPLÆG A: Moralsk stress som pushfaktor i den kommunale tandpleje?**

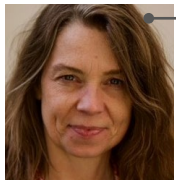

v/**Nana Vaaben**

Moralsk stress har i andre dele af den offentlige sektor vist sig at kunne få selv erfarne og dygtige medarbejdere, der godt kan lide deres job, til alligevel at overveje at forlade det. Denne dag drøfter vi, om det også er tilfældet i den kommunale tandpleje. Nana Vaaben fortæller om den forskning, hun og kolleger har lavet i bl.a. politi, folkeskoler og ældrepleje. Ud over moralsk stress, kommer I til at høre om giftig gæld, Baumols omkostningssyge, work-arounds, skygearbejde og bekendtgørelsen om det psykiske arbejdsmiljø. På den baggrund tager vi drøftelsen: Er moralsk stress et problem i tandplejen, og hvad gør vi ved det?

FAGOPLÆG B: Årsager til tab af permanente incisiver som følge af traume hos børn i alderen 8-18 år



v/**Josephine Solgaard Henriksen**

Tandtraumer kan i værste fald medføre at tanden mistes. Men hvordan påvirker et tandtab af permanente incisiver egentlig børn og unge? Hvilke konsekvenser (fysisk, funktionsmæssigt og psykologisk) har tandtabet?

Og hvad kan vi som behandlere gøre for at optimere behandlingen og behandlingsforløbet for denne patientgruppe?

FAGOPLÆG C: Instrukser for delegering – lad os bruge alle vores indbyrdes kompetencer optimalt



v/**Jørn Døi**, tandplejer, tidligere underviser på tandplejeruddannelsen på Sundhedsvidenskabeligt Fakultet på Københavns Universitet.

Oplægget vil omhandle vigtigheden af delegering, som kan medvirke til, at alle på en kommunal tandklinik får en varierende og spændende hverdag, samt at man får brugt de kompetencer, som man har gennem sine forskellige uddannelser. Oplægget vil gøre det klart, hvor grænserne for delegering er, og hvor vigtigt det er, at den enkelte medarbejder også kan sige fra, når noget ikke føles trygt.

15.30 - 16.00 **PAUSE**

16.00 - 17.30 **Når flokdyret fejler - hvorfor træffer vi kloge mennesker så mange ukloge beslutninger?**

Foto: Simone Lilmoes



v/**Henrik Tingleff**, psykolog

Henrik Tingleff tager os med på en rejse rundt i historiens største og mest skelsættende menneskeforsøg – og helt ind i sindets kringlede og krøllede afkroge. Han præsenterer fem foruroligende forklaringer på, hvorfor vi kloge mennesker bliver ved med at gøre så mange ukloge ting.

17.30 - 18.45 **FRI LEG, OMKLÆDNING O.S.V.**

18.45 - **MIDDAG MED DRIKKEVARER**
Mulighed for dans v. DJ

FREDAG 22. NOVEMBER 2024

09.00 - 09.10 **FÆLLES MORGENSANG**

09.10 - 10.30 **Præ- og probiotika kombineret: En ny metode i forebyggelsen af caries?**



v/**Camilla Juhl Pørksen**, tandplejer, tandlæge og pH.d Københavns Universitet.

Et nyt dansk studie har vist, at cariestilvæksten hos danske børn blev hæmmet markant ved daglig brug af præ- og probiotika som supplement til tandbørstningen med fluorid tandpasta.

Men hvad er egentlig præ- og probiotika og kan de sammen blive et fremtidigt element i profylaksekuffen i kampen mod Karius og Baktus?

10.30 - 11.00 **PAUSE**

11.00 - 12.30 **FAGOPLÆG D: Ortodontiske visitationskriterier – hvornår skal jeg gøre hvad?**



v/**Peter Stoustrup**, lektor specialtandlæge, Ph.d. Sektionsleder og leder af videreuddannelsen i Ortodonti, Institut for Odontologi og Oral Sundhed, Aarhus universitet.

I børne- og ungetandplejen møder vi børn og unge i forskellige alderstrin. Ortodontisk vurdering er en integreret del af de regelmæssige undersøgelser. Derfor er kendskab til ortodontisk visitation, tandudvikling og kæbeudvikling en forudsætning for, at patienter i forskellige aldersgrupper visiteres rettidigt til relevant behandling. Men hvornår skal man se efter hvad? Oplægget vil komme ind på hvilke fokuspunkter vi skal være opmærksomme på når vi visiterer og give konkret viden som kan bruges i en travl klinisk hverdag.

FAGOPLÆG E: Slimhindelidelser



v/**Mette B. Ilsøe**

I skal høre et oplæg om slimhindeforandringer hos børn og unge. Der vil blive talt om forandringer som følge af exogene påvirkninger som tobak og medicin, men også manifestationer af almen sygdom. Oplægget vil tage udgangspunkt i klinikken, med case præsentationer og lidt teoretisk baggrundviden.



FAGOPLÆG F: Barnets første 1000 dage set i et sundhedsfagligt perspektiv

v/ Anne Kristine Beck Fruergaard, Institutionsleder Børne- og Familiehuset Arild
v/ Pernille Skaarup, Centersygeplejerske i Borgercenter Børn og Unge.

Anne Kristine Beck Fruergaard er Institutionsleder af Børne- og Familiehuset Arild, er pædagog af grunduddannelse, adskillige andre uddannelser samt en Master i Udsatte børn og unge og faglig ledelse, med speciale i barnets første 1000 dage. Anne Kristine har lang erfaring fra både ungeområdet og de sidste 15 år fra spæd-småbørnsområdet, hvor hun særligt er optaget af fostrets psykologi samt barnets udvikling og trivsel. Pernille Skaarup er Centersygeplejerske i Borgercenter Børn og Unge, hun har lang erfaring fra børne-unge psykiatrien og de sidste 10 år arbejdet på anbringelsesområdet og er optaget af det tværfaglige samarbejde i arbejdet med børn og unge i udsatte positioner samt det sociale nervesystem.

12.30 - 13.30 **FROKOST**

13.30 - 14.30 **Hvorfor er du så anderledes?**



v/ Marianne Spandet Jakobsen, Mediator, psykoterapeut og organisationskonsulent
Mennesker er forskellige og vi har hver især unikke præferencer og kompetencer. Oplægget gør os klogere på, hvordan forskelligheden kommer bedst mulig i spil til glæde for os selv og hinanden ind i arbejdsfællesskabet.

14.30 **TAK FOR I ÅR** – lidt sødt to go

Praktiske forhold

Fælleskursus 2024 afholdes på
Odense Congress Center, Ørbækvej 350, 5220 Odense SØ

KURSUSAFGIFT EKSKL. OVERNATNING

Medlemmer af ATO/TP/HK-K 4.500 kr.

Ikke-medlemmer 5.600 kr.

Kursusafgiften er ex. moms og inkluderer alt forplejning i henhold til programmet.

Overnatning kommer oveni prisen.

KREDITERING

Dette kursus giver 10 KE-krediteringstimer.

Der udleveres kursusbevis.

BETALINGSFRIST

Faktura udsendes forinden.

TILMELDINGSFRIST

Tilmeldingen er bindende efter 30. august 2024.

Alle tilmeldinger efter 26. juli tillægges et gebyr på 250 kr. per. person.

Kursusafgiften refunderes ikke efter 30. august 2024.

TILMELDING

Sker via hjemmesiden: www.ato.dk

Du skal vælge én workshop pr. dag og vælge om du vil sove på enkeltværelse eller dobbeltværelse. Vælger du dobbeltværelse, skal du skrive i bemærkninger, hvem du deler værelse med.

FOR TANDPLEJERE OG KLINIKASSISTENTER:

Vælg "jeg er ikke medlem", også selvom du er medlem af HK/DTP.

Medlemsrabatten opnår du ved at vælge 'Jeg er medlem af HK/DTP' længere inde i tilmeldingen.

VÆRELSESKATEGORI OG PRISER

Enkeltværelse..... Kr. 995,- per person

Dobbeltværelse pr. person..... Kr. 600,- per person

Overnatning er inkl. morgenmad.

GRATIS TRANSPORT FRA ODENSE ST. TIL ODENSE KONGRESCENTER OG RETUR VED KURSUSAFSLUTNING.

Tilmelding er bindende: Vi har fået sponsoreret en bus, som henter de deltagere, der kommer med toget til Odense st. torsdag d. 21. november kl. 09:00 og kører fra Odense Kongrescenter til Odense banegård fredag d. 22. november kl. 14:35

Buskørsel er sponsoreret af Grønlandstandplejen, som du kan møde på kurset, hvor de har en stand.

Kig forbi dem i en af pauserne og hør hvad de kan fortælle om at arbejde i Grønland. Du kan skal vælge "buskørsel" når du tilmelder dig, for at sikre dig en plads. Der er et begrænset antal pladser i bussen.

Hvis du er tilmeldt fra Odense Banegård, og er du også sikret en plads tilbage til Odense banegård.